

“ ”

%

:

D

LN

LN

LN

LN

I&N

C 5

C 5

4 :

C 5

" " — —

*

$$C = \alpha WC + \beta X + \gamma WX + \varepsilon$$

4

I

ε

LN

LN



4

d R

W

l a

l a

Wc





W

*%

&
*

&

d R

%

& *

& %

& %

&

%

*

&

*

&

*

&

%

&

%

% &

W	%	%%	&	%	&	%	&	%
d R	*%	%	%	&	*	&	%	&
	&	&	&%	%	*	&	%	* &*
l_a	&	&		%	*	%	%%	&&
l_a	&&		*	&*	*	%	*	%
Wc	%	&		*%	&			%
	%	%	%	%*	%&		%	&

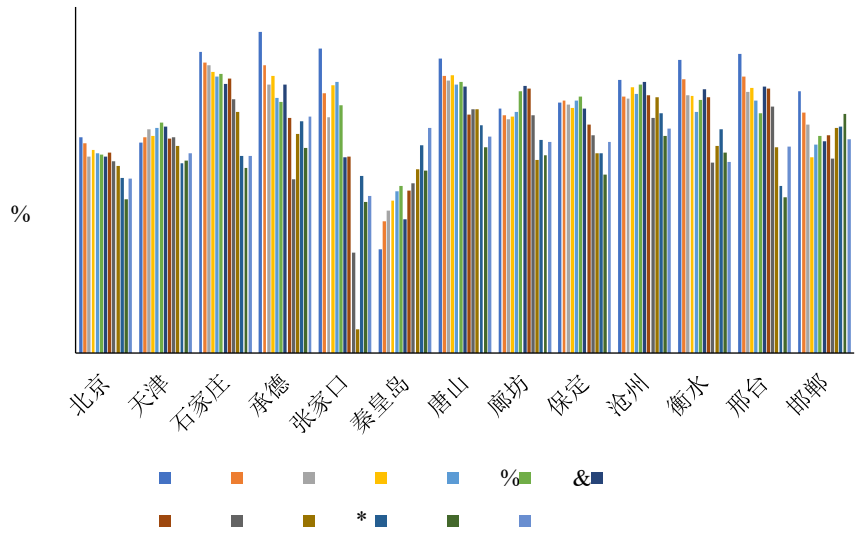

"

"

LN I63 N %
Yæd h h h X g _ kY _ X _ e _ e % _ e _ eP * * Ye

LN % & I63 N %
Yæd h h h X g _ kY _ X _ e _ e % & _ e _ eP * & % Ye

LN 15 N
5 : _ XYS[c

LN ---
I63 N
Yæd h h h X g _ i _ h _ _ e _ eP & Ye

LN % I63 N
Yæd h h h dæd X g _

LN 2 _ d] _ Da Re R] 6 _ æ d eY d R_] d L N *] f h c
2 R fS] dY cd

[7] 3 Re _ 5 7 e ch c 6 _ d 2 h Re R X Wc: _ f dæ R]
] j LN & 6 h Re 6] XRe fS] dY _ X